揭阳大南海石化工业区2025年度第九批次城镇建设用地项目使用林地公示

根据《建设项目使用林地审核审批管理办法》、《建设项目使用林地审核审批管理规范》等有关规定，本着公开、公正、公平的原则。我局对揭阳大南海石化工业区2025年度第九批次城镇建设用地项目使用林地有关情况公示如下：

一、项目拟使用林地基本情况：

用地单位或个人	揭阳市自然资源局大南海分局		
项目名称	揭阳大南海石化工业区2025年度第九批次城镇建设用地	项目类型	2-公共事业和民生项目
项目批准机关	揭阳大南海石化工业区管理委员会	项目批文	揭海管函〔2025〕177号
被用地单位	揭阳大南海石化工业区国有资产管理办公室		
使用林地 四至范围	东至：详见附图。 西至：详见附图。 南至：详见附图。 北至：详见附图。		
使用林地 面积(公顷)	1.3311公顷	使用期限	永久
备　注	附图：项目使用林地公示图		

二、公示时间：2025年11月6日至11月12日。

三、意见反馈方式：

在公示时限内，任何单位、组织和个人对本公示所列内容有异议的，请以书面或电子邮件方式提出。

四、联系方式：

受理单位：惠来县林业局

单位地址：惠城镇南门西路15号4楼　　邮政编码：515200

联 系 人：吴 泽 锋　　联系（传真）电话：17718832539

电子邮件：HLSLGL123@163.com

办公时间：8：30-12：00，14：00-17：30（节假日除外）

惠来县林业局

2025年11月6日

揭阳市大南海石化工业区2025年度第九批次城镇建设用地项目使用林地公示图2

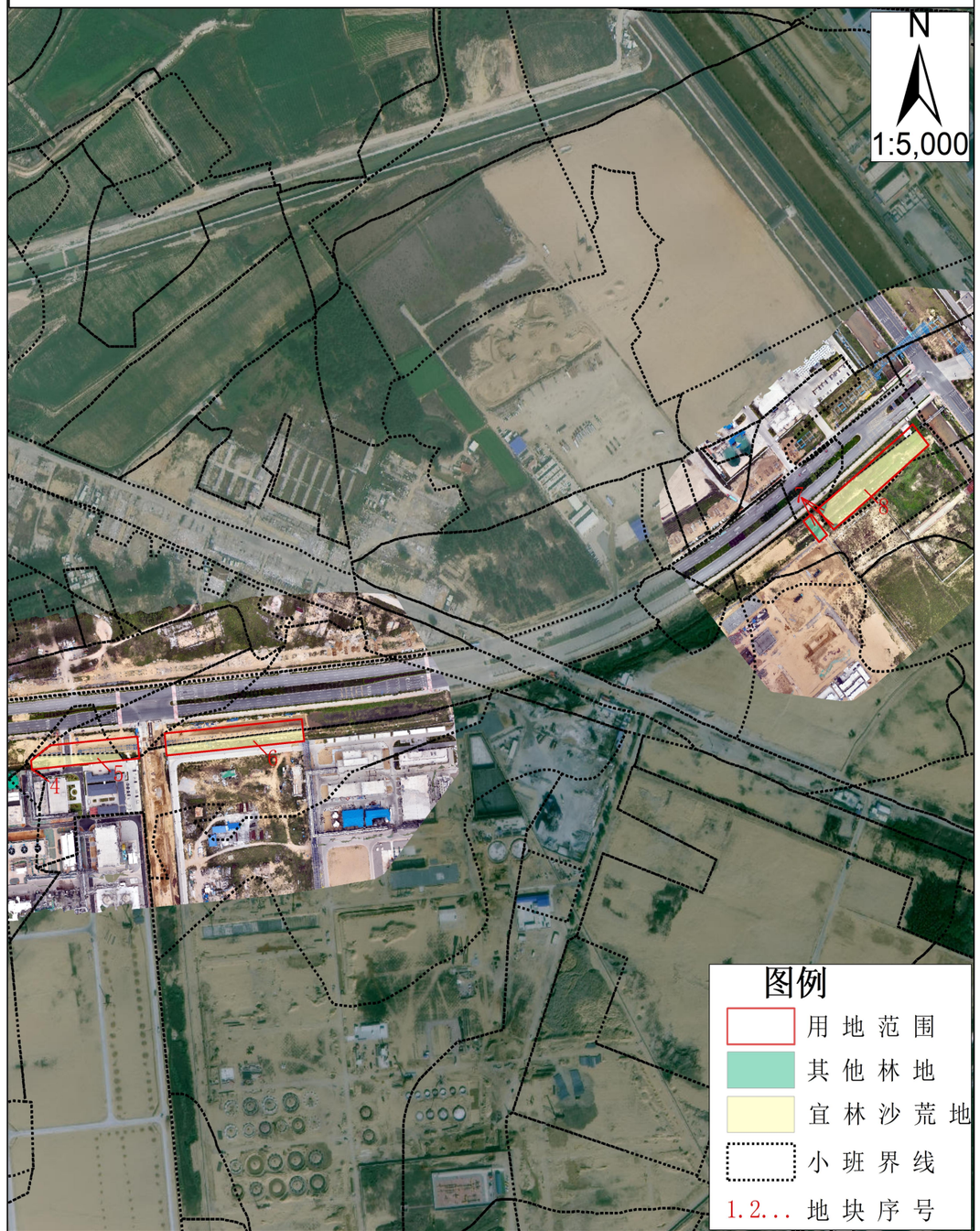

县（林业局）	镇（林场）	村（林班）	使用林地地块序号	林地落界小班号	面积（hm^2）	2020年“一张图”地类	现状地类	林地权属	林地保护等级	森林类别	使用林地类型	林种	起源	重点生态区域名称	优势树种（组）	龄组	平均树高（m）	平均胸径（cm）	郁闭度（覆盖度）	每公顷蓄积（m^3）	建设内容	使用林地性质	备注
惠来县	大南海	街道办	4	445224016001000600209	0.0007	未经审核审批建设项目使用林地	其他林地	国有	IV	一般商品林地	用材林林地	一般用材林	-	-	-	-	-	-	-	-	防护绿地	永久	
惠来县	大南海	街道办	5	445224016001000601200	0.1787	宜林沙荒地	宜林沙荒地	国有	IV	一般商品林地	用材林林地	一般用材林	-	-	-	-	-	-	-	-	防护绿地	永久	
惠来县	大南海	街道办	6	445224016001000601200	0.2866	宜林沙荒地	宜林沙荒地	国有	IV	一般商品林地	用材林林地	一般用材林	-	-	-	-	-	-	-	-	防护绿地	永久	
惠来县	大南海	街道办	7	445224016001000300807	0.0709	未经审核审批建设项目使用林地	其他林地	国有	IV	一般商品林地	用材林林地	一般用材林	-	-	-	-	-	-	-	-	防护绿地	永久	
惠来县	大南海	街道办	8	445224016001000300818	0.5733	宜林沙荒地	宜林沙荒地	国有	IV	一般商品林地	用材林林地	一般用材林	-	-	-	-	-	-	-	-	防护绿地	永久	
合计					1.1102																		